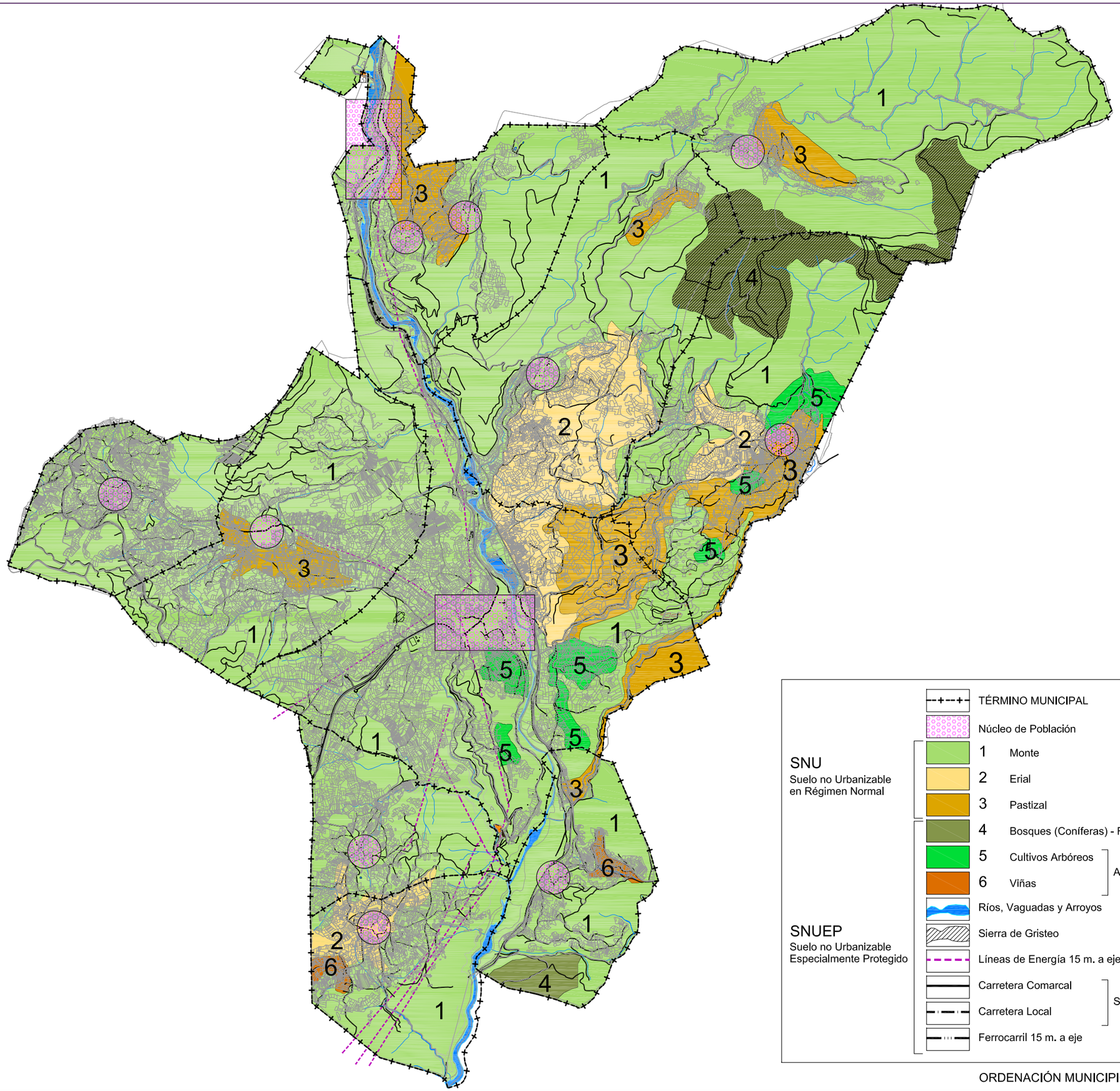

TÉRMINO MUNICIPAL

Núcleo de Población

SNU
Suelo no Urbanizable en Régimen Normal

1 Monte

2 Erial

3 Pastizal

SNUEP
Suelo no Urbanizable Especialmente Protegido

4 Bosques (Coníferas) - Forestal

5 Cultivos Arbóreos

6 Viñas

Agrícola

Ríos, Vaguadas y Arroyos

Sierra de Gristeo

Líneas de Energía 15 m. a eje

Carretera Comarcal

Carretera Local

Según Ley de Carreteras

Ferrocarril 15 m. a eje

ORDENACIÓN MUNICIPIO. NORMATIVA VIGENTE